TRISTONE FAN FES 2025
~UNDOKAI~

トライストーン大運動会

2025/03/15
@ さいたまスーパーアリーナ

約 20000 人のお客様にぐるりと 360 度囲まれたトライストーン大運動会…
運動会をやるらしいよ…とふんわり聞いた時は「へー楽しそうですねー (^^)」と少し他人事の様に思っていた私ですが笑
チーム決めが始まり、少しずつ全貌が明らかになっていくと、これは社を挙げて取り組む大イベントになるんだろうな…って純粋に楽しみになっていきました。
私が小栗旬さん率いるグリーンチームになったと伺ったのはちょうど『Kalafina Anniversary Live 2025』の発表直後だったので、気持ちが運動会へ切り替わらなかったこともあり、年末頃？かなジャージを着て撮影するぐらいから現実的になりました。
ジャージを着てカメラの前に立つのは芸能人生初めてでしたが、撮影チームも勝手知ったる方々だったのでリラックスしてストレッチしたり、手を振ったり、これまでやったことの無いポージングを楽しんで撮影。
オフショットムービーにもあったと思うんですが、グリーンチームは旬さんの発案で「TEAM GREEN MEMORIAL BOOK」も撮影したんですが、この日はいつもの KEIKO じゃない表情を撮ろう、ということで撮影して頂きました。1 つはシンプルに、もう 1 つはゴージャスに、モコモコのお犬様になった気分で。♡
撮影にはキャプテンの旬さんも、副キャプテンの坂口さんも立ち会ってくださっていて、私以外はみんな俳優さん達なので、少し緊張していたんですが、上手に自然な表情を引き出す為に場を和ませてくださって♪とても有り難かったです。
ナチュラルとゴージャス、どちらが好きか教えてくださいね (^^)
運動会前日、アーティストチームはリハだったんですが、久しぶりに行ったさいたまスーパーアリーナは、見たことのない光景で！だって陸上競技場みたいになってるんだもん！凄いっ！すごーーい！！細かいセットデザイン、見上げると360 度のお客様にも観やすい特大ビジョン！
ここは、、、ライブ会場で観てきた私の知ってるさいたまスーパーアリーナでは、ない！って思いましたね笑
NBA みたいでテンション上がって仕方がなかったです。
ハーフタイムショーでは、各チームのアーティストさんがメドレー形式でバトンを繋ぐ様に歌い繋いだんですが、「夕闇のうた」フェスバージョン！という事で、いつもよりリズム隊グググっと強めアレンジになっております。
楽しかったなーその時だけ脚の痛み忘れたなーイヤ結構左脚庇って早歩きになってるなー笑
是非動画のリハ映像と本番映像を比べてお楽しみ下さい＼(^o^)／
えっと、えっと、そうです本番は…ごめんなさい。
リハーサルで肉離れをしてしまい、ほとんどの競技を応援する事しか出来なかったんですが、トライストーン所属 55 名の一員として参加できた事、とても光栄でした。
ずば抜けた個性がある俳優さんとアーティストの皆さん、応援するお客様の熱量も拍手も歓声も、全部が温かくて、、、。とにかく笑ってました。
でも、最後の最後で旬さんに泣かされました。
家族の様に全タレント、社員さん、ファンの方々を想う気持ち、とても感動しました。
第一線で走り続けている方にしか見えないであろう景色も、その心もちゃんとみんなに共有してくださる人柄に、心を打たれました。
オフショットムービーや写真から肉チョコ親族のみんなに、少しでもその瞬間をお届け出来ていたら嬉しいです。
会場で応援してくださった方、応援の気持ちを飛ばしてくださった方、ありがとうございました♪

P.S
玉入れ…超絶楽しかった、です♡
次回はリレー走りたいっ。
グリーンチーム優勝！最高最強＼(^o^)／

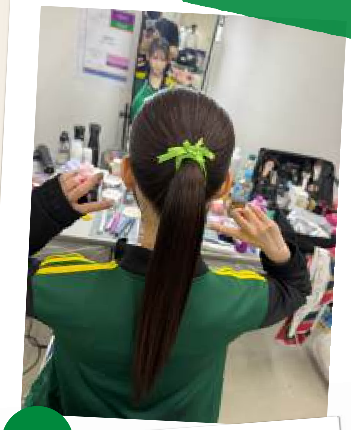
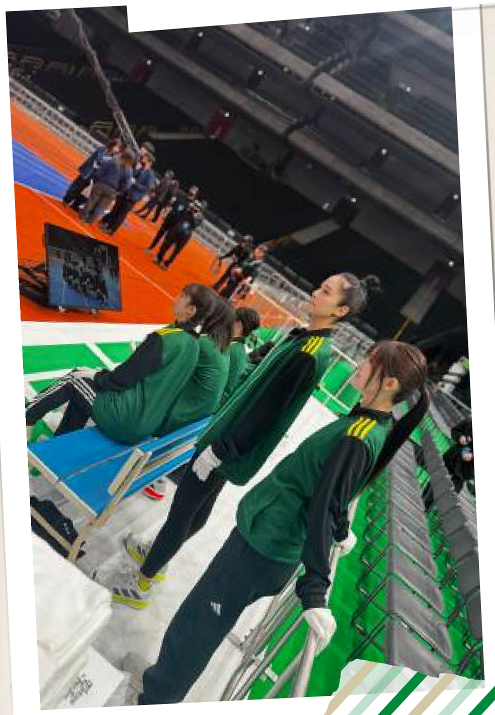
KEIKO 29